

山东省机场管理集团威海国际机场有限公司

2023 年度中期信息公开报告

一、基本信息

(一) 工商注册登记信息

1. 中文名称：山东省机场管理集团威海国际机场有限公司
2. 法定代表人：崔卫兵
3. 注册地址：山东省威海市文登区大水泊镇机场路 18 号。
4. 经营范围：许可项目：民用机场运营；食品销售；餐饮服务；公共航空运输；食品生产。（依法须经批准的项目，经相关部门批准后方可开展经营活动，具体经营项目以相关部门批准文件或许可证件为准）一般项目：国际货物运输代理；国内货物运输代理；物业管理；停车场服务；建筑材料销售；广告制作；广告发布；旅游开发项目策划咨询；日用百货销售；工艺美术品及礼仪用品制造（象牙及其制品除外）；非居住房地产租赁；旅客票务代理；五金产品批发。（除依法须经批准的项目外，凭营业执照依法自主开展经营活动）
5. 办公地址：山东省威海市文登区大水泊镇机场路 18 号
6. 邮政编码：264400。

(二) 公司简介

威海机场于 1996 年 1 月投入运营，为军民合用机场，隶属山东省机场管理集团。机场飞行区等级 4D，跑道长度 2600 米，

停机坪面积 14 万平方米，停机位 20 个，可满足年旅客吞吐量 400 万人次、货邮吞吐量 2.6 万吨的保障需求。2004 年国务院正式批准威海机场航空口岸对外开放，2005 年开通至韩国首尔航线，2013 年开通至台北航线，2017 年旅客吞吐量突破 200 万人次，跻身中型机场行列。2019 年旅客吞吐量达到 309.08 万人次，华东地区机场中排名第 17 位，全国机场排名第 54 位。2020 年以来，成功争取成都航空、中州航空等多家公司在机场投放驻场飞机及过夜全货机，持续优化、加密国内热点城市、省内城市、对韩交流密切城市航线以及韩国、日本等全货运航线。

二、治理信息

（一）公司高级管理人员任职情况

姓名	职务	性别	任现职时间
崔卫兵	党委委员、书记，董事、董事长	男	2019.03 至今
丛江	党委委员、副书记、董事、总经理	男	2021.11 至今
郭军	党委委员、总工程师 (班子正职级)	男	2019.05 至今 2023.02 至今
刘涛	党委副书记、董事 工会主席	男	2023.02 至今 2023.06 至今
卞尔昌	党委委员、副总经理	男	2023.05 至今
李剑	党委委员、副总经理	男	2023.02 至今
陈俊	党委委员、纪委书记	男	2021.09 至今

张富国	党委委员、财务总监	男	2021.09 至今
丛新忠	党委委员、副总经理	男	2021.11 至今
于军见	党委委员、副总经理	男	2023.02 至今
胡松然	党委委员、山东安泰空港装备有限公司副总经理	男	2023.02 至今
纪秀峻	正职级调研员	男	2022.04 至今

（二）重大人事变动

2023年2月，郭军任山东省机场管理集团威海国际机场有限公司班子正职级干部；

2023年2月，刘涛任山东省机场管理集团威海国际机场有限公司党委副书记、董事，不再担任山东省机场管理集团威海国际机场有限公司副总经理职务；

2023年2月，李剑任山东省机场管理集团威海国际机场有限公司党委委员、副总经理；

2023年2月，于军见任山东省机场管理集团威海国际机场有限公司党委委员、副总经理；

2023年2月，胡松然任山东省机场管理集团威海国际机场有限公司党委委员，山东安泰空港装备有限公司副总经理；

2023年5月，卞尔昌任山东省机场管理集团威海国际机场有限公司党委委员、副总经理；

2023年5月，罗玉民不再担任山东省机场管理集团威海国际机场有限公司党委委员、副总经理职务；

2023年5月，孙阳不再担任山东省机场管理集团威海国际机场有限公司副职级调研员职务，退休；

2023年6月，刘涛任山东省机场管理集团威海国际机场有限公司工会二届委员会主席。

（三）公司管理架构

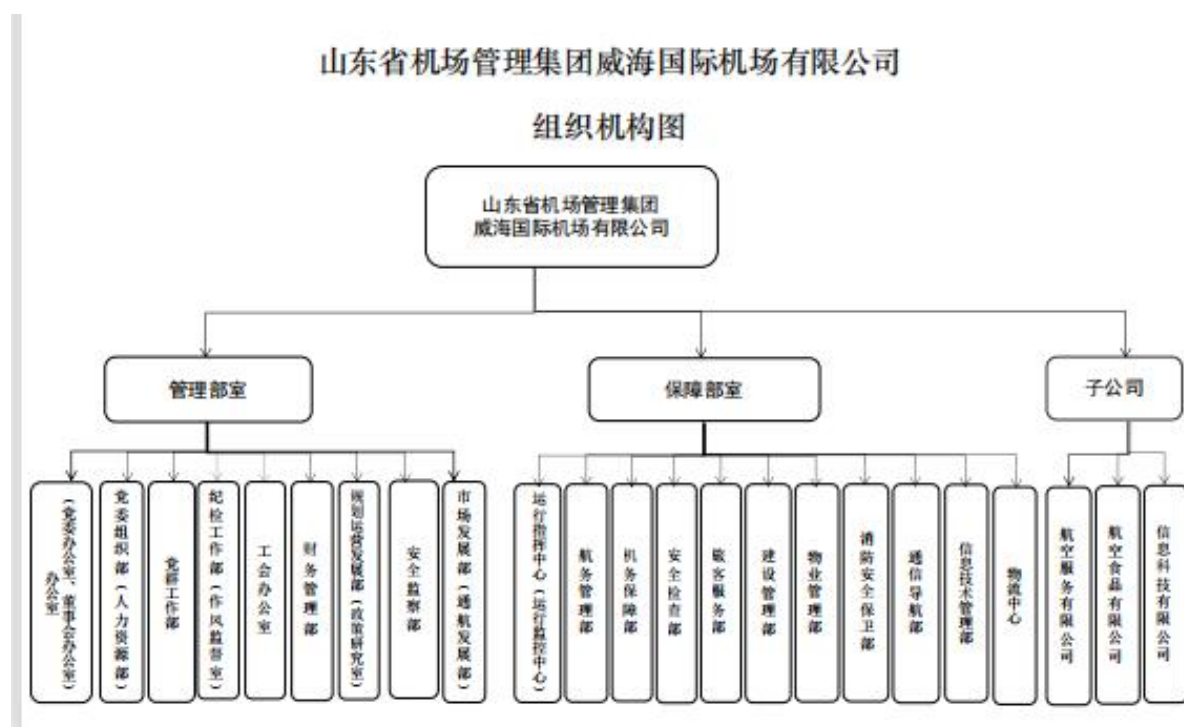

三、经营成果和财务状况

（一）客货主业发展情况

旅客吞吐量 108.4 万人次，货邮吞吐量 7784.6 吨，运输架次 1.13 万架次。

（二）主要财务指标

资产总额 110,386.05 万元，营业总收入 7,512.98 万元，利润总额-1,376.59 万元。